KVB
Kassenärztliche Vereinigung Bayerns

Geschäftsverteilungsplan
Stand: November 2011

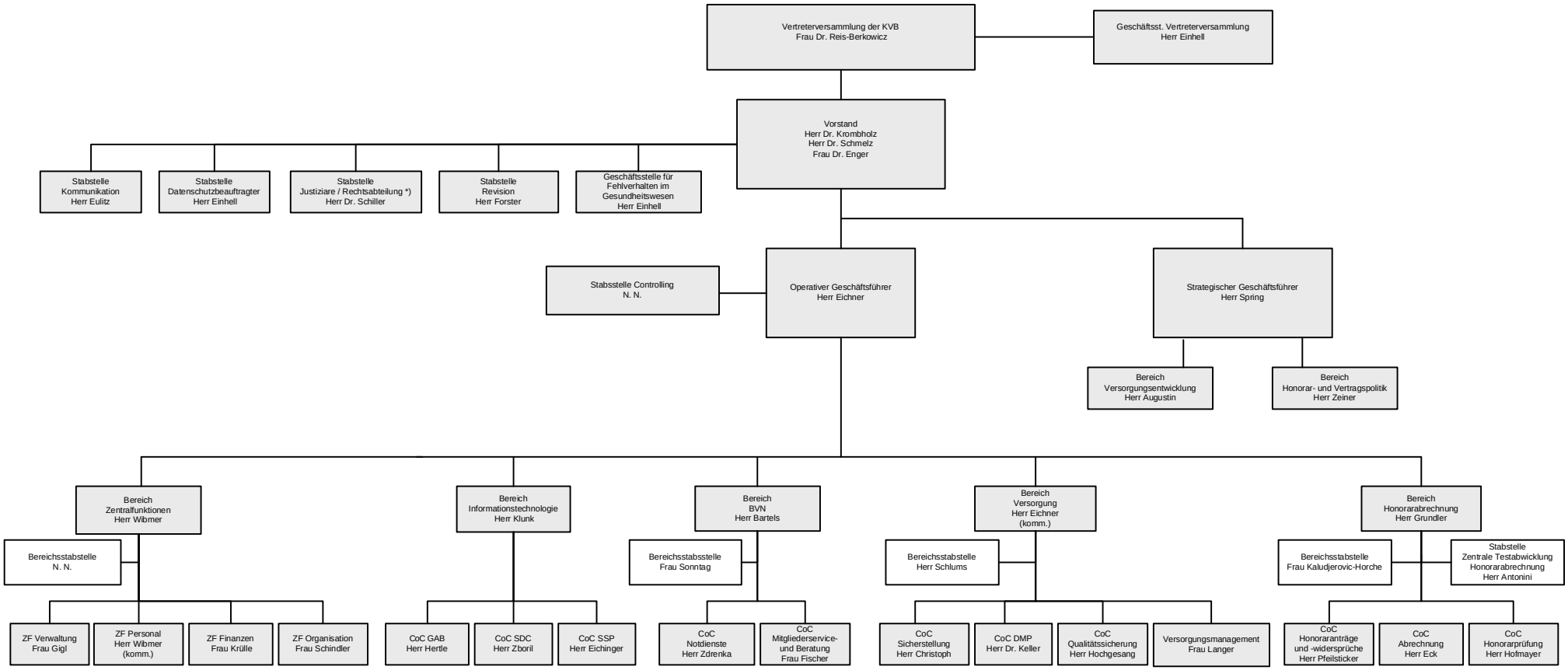

*) Juristische Beratung auch der Vertreterversammlung (§ 16 Abs. 6 Satzung der KVB)