KVB Kassenärztliche Vereinigung Bayerns

Geschäftsverteilungsplan
Stand: Januar 2019

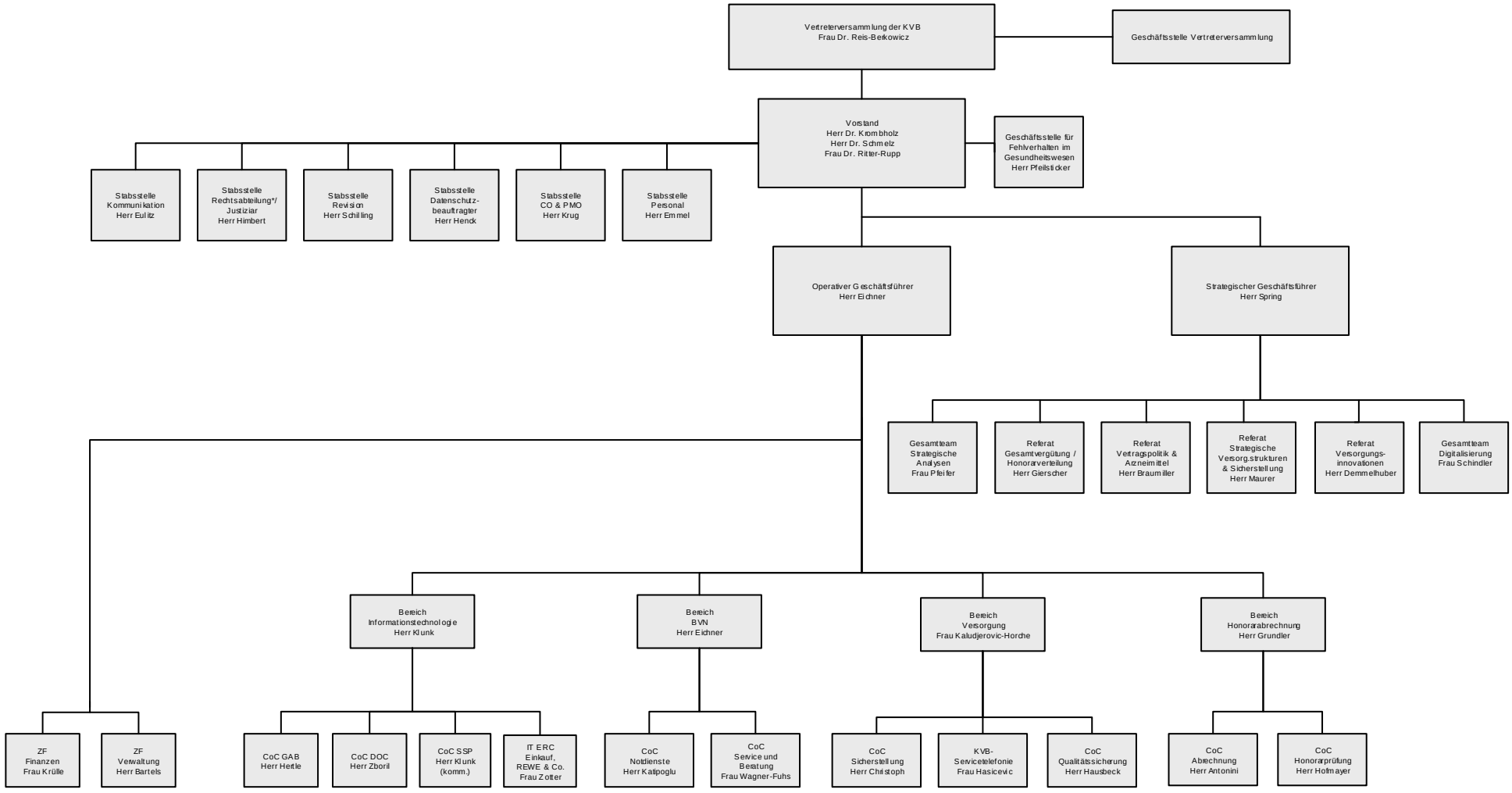

* Juristische Beratung auch der Vertreterversammlung (§ 16 Abs. 6 Satzung der KVB)